

E. 1:10.000

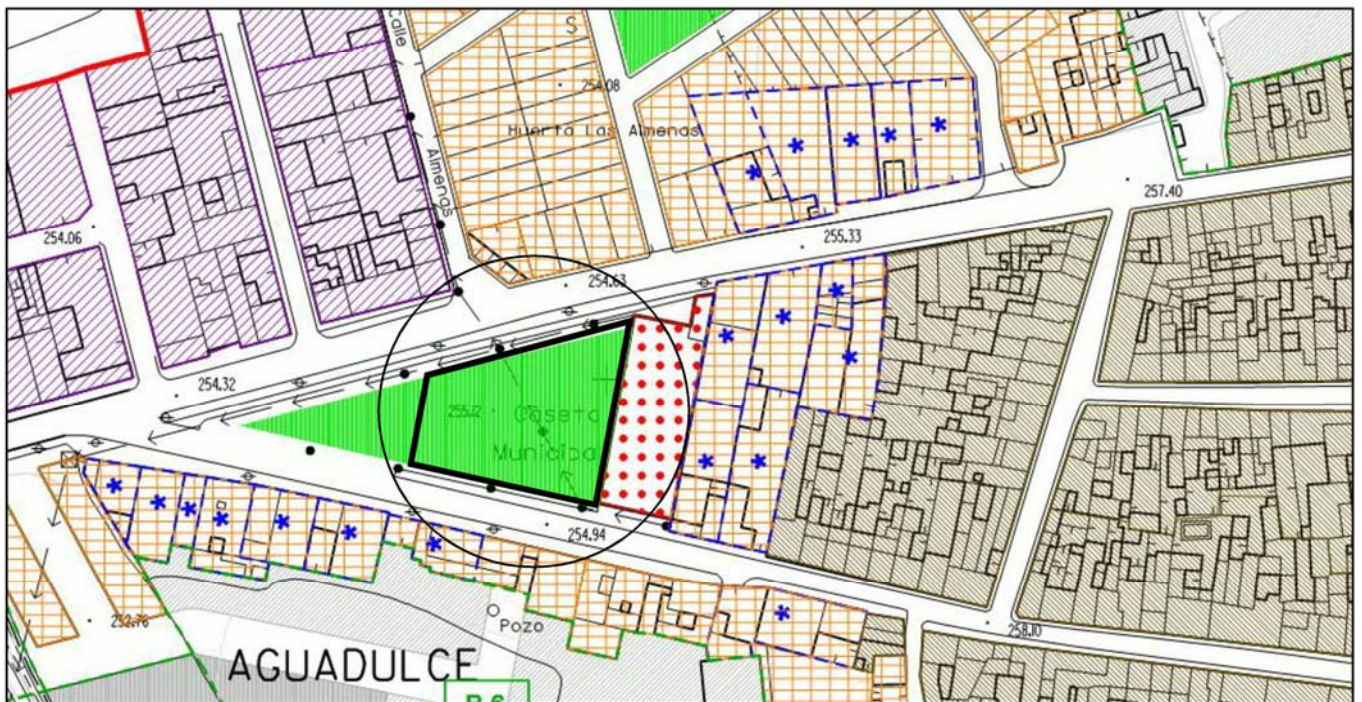

ESCALA 1:2000

PROYECTO TÉCNICO DE REPARACIÓN DE FIRME EN RECINTO FERIAL DE AGUADULCE (SEVILLA)

AVD DE ANDALUCÍA S/N Y C/ SAN BARTOLOMÉ
AGUADULCE (SEVILLA)

PLANO

SITUACIÓN

el arquitecto

 ANTONIO JAVIER MORALES MEDINA

la propiedad
 ILMO. AYUNTAMIENTO DE AGUADULCE

ESCALA
VARIAS

AD0516#AD

FECHA
MAYO 2016

Nº
01

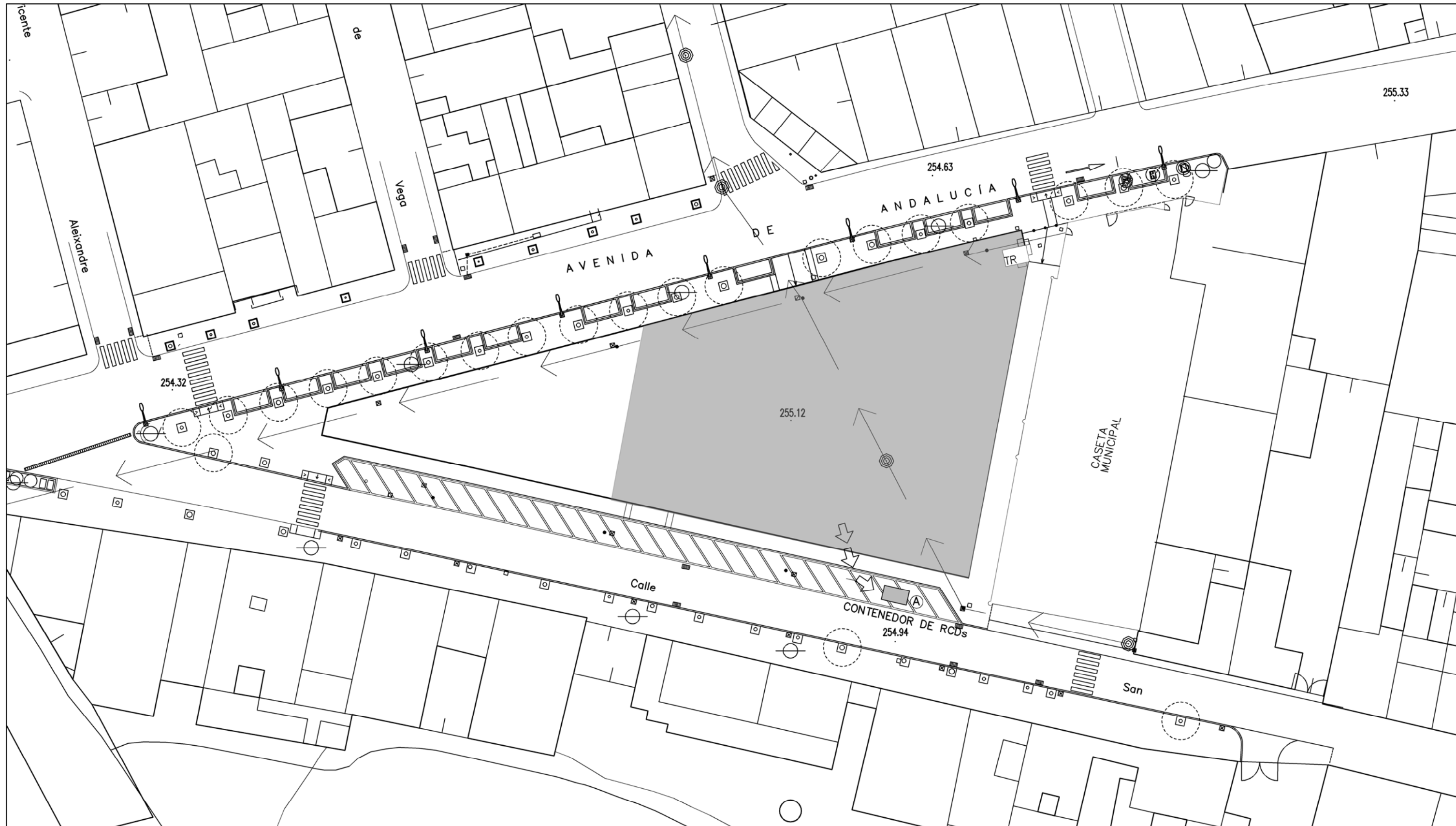

LEYENDA

 UBICACIÓN CUBA

 RECORRIDO

PROYECTO TÉCNICO DE REPARACIÓN DE FIRME EN RECINTO FERIAL DE AGUADULCE (SEVILLA)

AVD DE ANDALUCÍA S/N Y C/ SAN BARTOLOMÉ
 AGUADULCE (SEVILLA)
 PLANO

ESCALA
 1:500

AD0516#AD

LOCALIZACIÓN Y GESTIÓN DE RCD

FECHA
 MAYO 2016

el arquitecto

 ANTONIO JAVIER MORALES MEDINA

la propiedad
 ILMO. AYUNTAMIENTO DE AGUADULCE

Nº
02

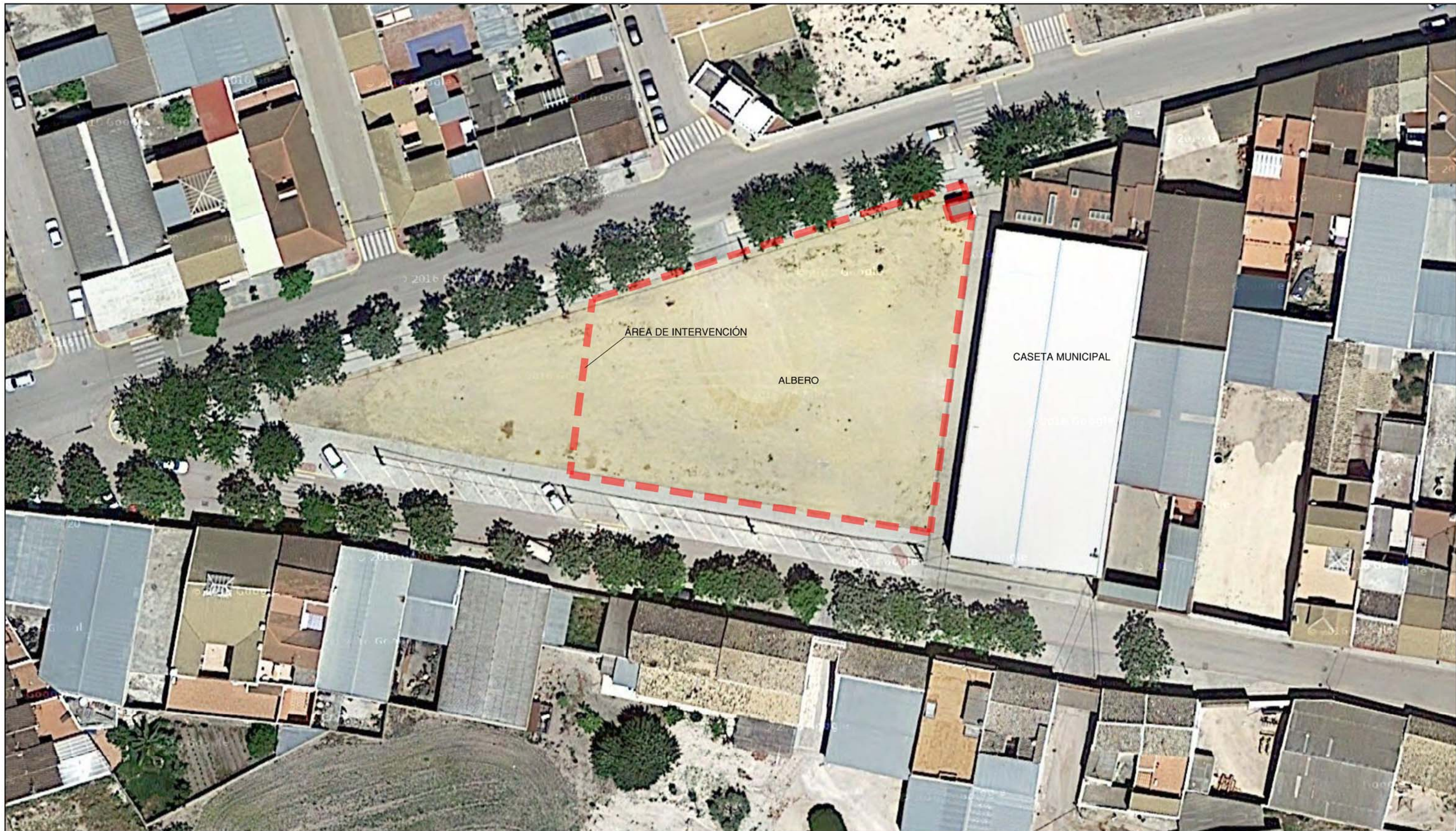

PROYECTO TÉCNICO DE REPARACIÓN DE FIRME EN RECINTO FERIAL DE AGUADULCE (SEVILLA)

AVD DE ANDALUCÍA S/N Y C/ SAN BARTOLOMÉ
 AGUADULCE (SEVILLA)
 PLANO

ESCALA
 1:500

AD0516#AD

ESTADO ACTUAL

FECHA
 MAYO 2016

el arquitecto

 ANTONIO JAVIER MORALES MEDINA

la propiedad
 ILMO. AYUNTAMIENTO DE AGUADULCE

Nº
03

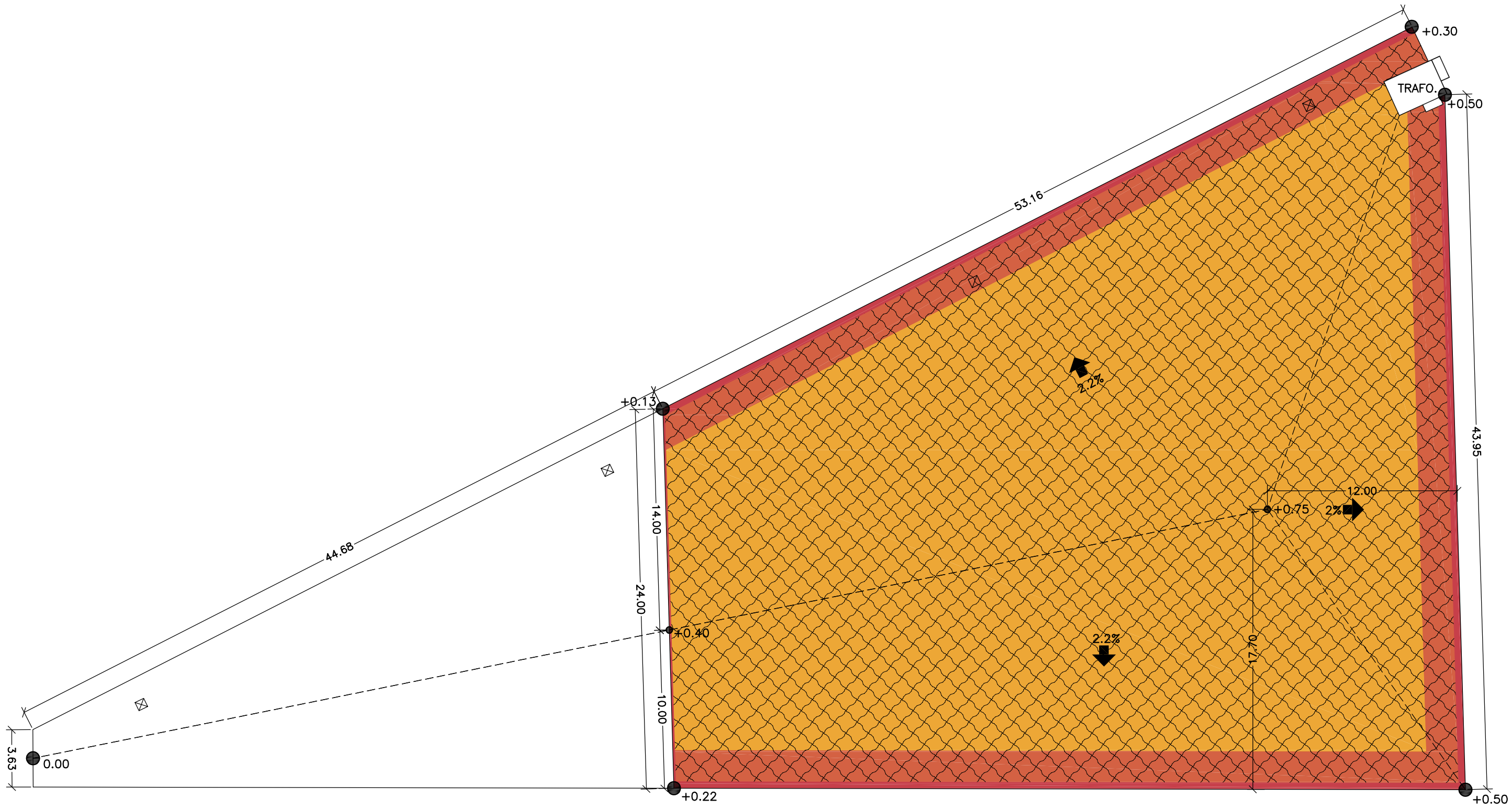

PROYECTO TÉCNICO DE REPARACIÓN DE FIRME EN RECINTO FERIAL DE AGUADULCE (SEVILLA)

AVD DE ANDALUCÍA S/N Y C/ SAN BARTOLOMÉ
 AGUADULCE (SEVILLA)

ESCALA
 1:50

PLANO

AD0516#AD

PAVIMENTACIÓN RECINTO FERIAL

FECHA
 MAYO 2016

el arquitecto

 ANTONIO JAVIER MORALES MEDINA

la propiedad
 ILMO. AYUNTAMIENTO DE AGUADULCE

Nº
04

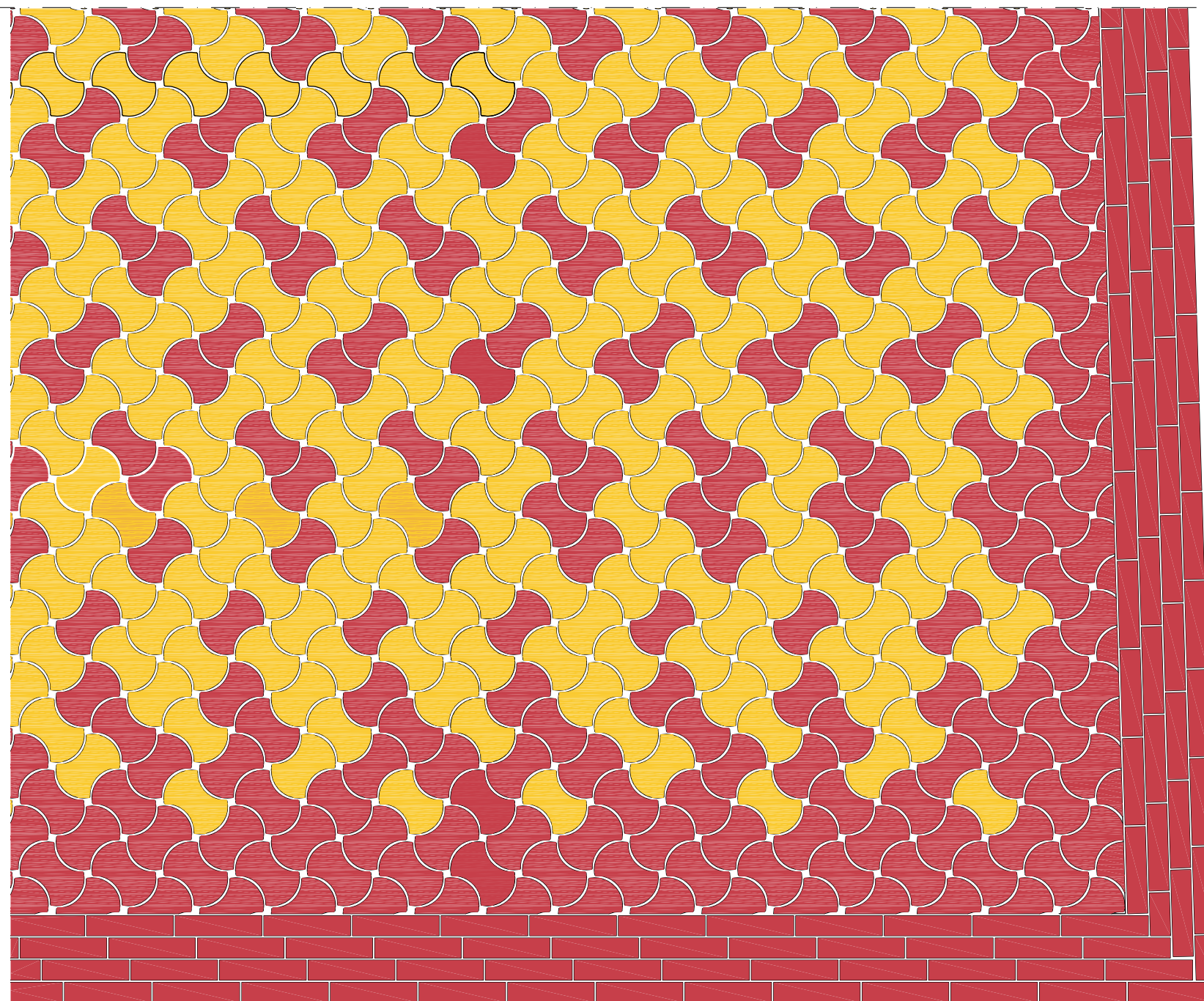

PROYECTO TÉCNICO DE REPARACIÓN DE FIRME EN RECINTO FERIAL DE AGUADULCE (SEVILLA)

AVD DE ANDALUCÍA S/N Y C/ SAN BARTOLOMÉ
AGUADULCE (SEVILLA)

PLANO

DETALLE SOLERÍA I

el arquitecto

ANTONIO JAVIER MORALES MEDINA

la propiedad
ILMO. AYUNTAMIENTO DE AGUADULCE

ESCALA
1:50

AD0516#AD

FECHA
MAYO 2016

Nº
05

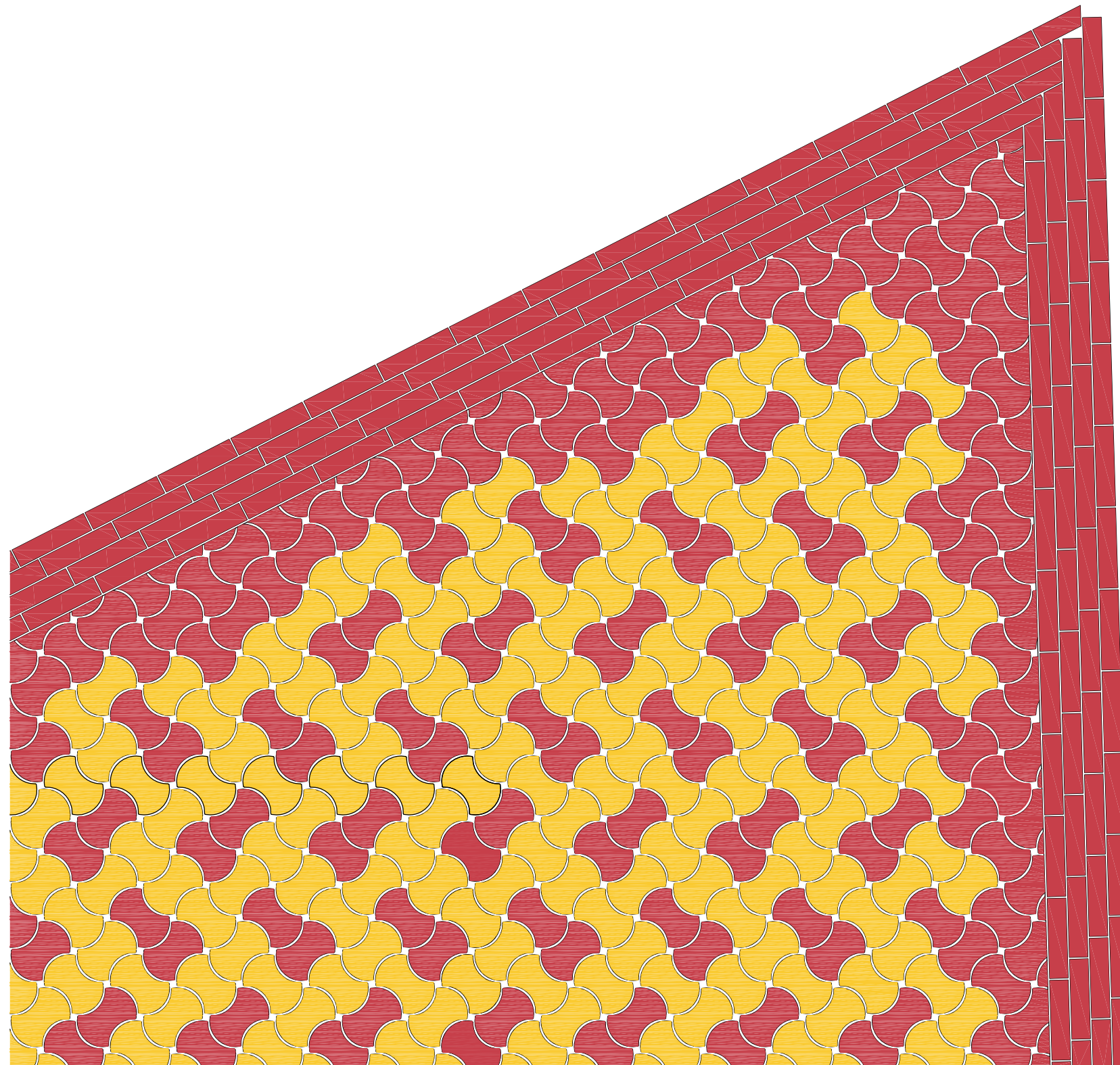

PROYECTO TÉCNICO DE REPARACIÓN DE FIRME EN RECINTO FERIAL DE AGUADULCE (SEVILLA)

AVD DE ANDALUCÍA S/N Y C/ SAN BARTOLOMÉ
AGUADULCE (SEVILLA)

PLANO

DETALLE SOLERÍA II

el arquitecto



ANTONIO JAVIER MORALES MEDINA

la propiedad

ILMO. AYUNTAMIENTO DE AGUADULCE

ESCALA
1:50

AD0516#AD

FECHA
MAYO 2016

Nº

06

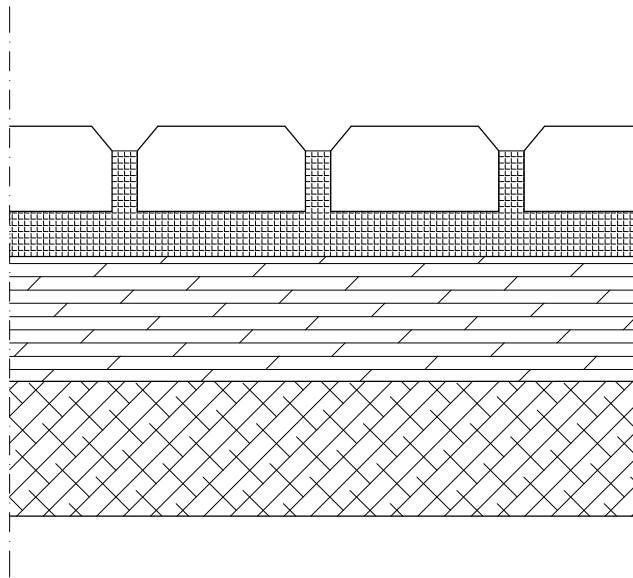

Adoquin de hormigón vibrado

4cm Base flexible gravilla tipo garbancillo

25cm Zahorra artificial 95% P.M.

Explanada Compactada al 95% P.M.

PROYECTO TÉCNICO DE REPARACIÓN DE FIRME EN RECINTO FERIAL DE AGUADULCE (SEVILLA)

AVD DE ANDALUCÍA S/N Y C/ SAN BARTOLOMÉ
AGUADULCE (SEVILLA)

PLANO

SECCIÓN PAVIMENTACIÓN

ESCALA
1:100

AD0516#AD

FECHA
MAYO 2016

el arquitecto

ANTONIO JAVIER MORALES MEDINA

la propiedad

ILMO. AYUNTAMIENTO DE AGUADULCE

Nº
07